hartje DUBLIN

Persoonlijke tips van

Witty Walks

hartje
DUBLIN

Ik ♥ Dublin

In 2002 kwam ik voor het eerst in Ierland en ik was op slag verliefd. De prachtige natuur, de rijke geschiedenis, de vriendelijke mensen en de gezellige cultuur zorgden ervoor dat ik keer op keer terugkwam. In 2015 ging ik het avontuur aan en verhuisde ik definitief naar Ierland. Sindsdien woon ik midden in de prachtige groene natuur van het graafschap Wicklow, op steenworp afstand van Dublin.

Om mijn liefde voor Ierland te delen, heb ik mijn bedrijf Witty Walks opgericht. Hiermee verzorg ik Nederlandstalige rondleidingen door Dublin en Wicklow. Met veel passie en plezier maak ik bezoekers wegwijs in 'mijn' Ierland. Ik vertel over het heden en verleden, de vriendelijke Ieren en de vele mythen en legendes.

Tijdens mijn tours geef ik ook graag tips over de interessantste musea, de gezelligste pubs, lekkerste restaurants en nog veel meer. Mijn favoriete tips over Dublin deel ik met jou in dit exclusieve boekje. Ik hoop dat je hiermee net zo veel plezier aan de Ierse hoofdstad zult beleven als ik doe.

Ik ♥ Dublin. Jij ook?

Cathelijne de Wit-Peijs
Oprichter Witty Walks

♥ musea

Dublin heeft ontzettend veel musea en ze allemaal bezoeken tijdens je vakantie of stedentrip gaat waarschijnlijk niet lukken. Je zal een keuze moeten maken. Hieronder deel ik mijn persoonlijke top 5. Natuurlijk heeft Dublin nog meer musea die de moeite waard zijn. Voel je vrij om daar ook een kijkje te gaan nemen en laat mij weten welk museum jouw favoriet is.

EPIC Ireland

Dit is mijn absolute nummer 1! EPIC staat voor 'Every Person Is Connected' en gaat over de emigratie van de Ieren. Door de eeuwen heen zijn Ieren ontzettend veel geëmigreerd. Hierdoor hebben 80 miljoen mensen wereldwijd Iers bloed door hun aderen stromen.

In dit museum wordt niet alleen gekeken naar de redenen van emigratie, maar vooral ook naar wat er daarna gebeurde. Welke stempel hebben Ieren op de rest van de wereld gedrukt. De reden dat ik dit museum zo leuk vind, is dat er heel veel aandacht besteed wordt aan de veelzijdige Ierse cultuur. Op interactieve wijze kun je hier onder meer je kennis over Ierse pubs testen, Riverdance pasjes leren en door werken van Ierse schrijvers bladeren.

CHQ Building, Custom House Quay

Little Museum of Dublin

De naam van het museum zegt het al: dit is een klein museum dat volledig over Dublin gaat. Het is gevestigd in een prachtig achttiende-eeuws pand, dat uitkijkt over het Saint Stephens Green park. Binnen zijn een aantal kamers te vinden die tot de nok toe gevuld zijn met bijzondere objecten en foto's die allemaal een link met Dublin hebben. Een gids neemt je mee door het museum en omdat het onmogelijk is om over alle items iets te vertellen kiest iedere gids zijn of haar favorieten uit de collectie. Hierdoor is iedere tour uniek. De gidsen worden geselecteerd op hun verhalen vertel kunsten en kunnen vaak ook prachtig zingen of gedichten voordragen. Een erg leuke manier om in korte tijd veel over Dublin te weten te komen.

15 Saint Stephens Green

The Guinness Storehouse

Guinness hoort bij Dublin zoals de Eiffeltoren bij Parijs. Het 'zwarte' bier wordt al sinds 1759 in de Ierse hoofdstad gebrouwen. In The Guinness Storehouse is een compleet museum ingericht over het bekende biermerk. Ik zal eerlijk zijn,

het is erg commercieel en massaal en doet soms meer denken aan een pretpark dan aan een museum. Toch is het oprecht een heel erg leuk museum. Het is informatief, veelzijdig en bijzonder creatief weergegeven. En natuurlijk is het op meerdere plekken in het museum mogelijk om te proeven van 'the black stuff'. Mijn favoriete plek hiervoor is de Gravity Bar op de bovenste verdieping. Hier heb je prachtig uitzicht over de hele stad.
St. James's Gate

Irish Whiskey Museum

Naast Guinness is er nog een andere drank typisch Iers: whiskey. In Dublin heb je ruime keuze als het gaat om whiskey musea. Van kleine micro stokerijen tot grote musea zoals die van Jameson. Mijn voorkeur gaat echter uit naar het Irish Whiskey Museum. Dit is geen destilleerderij, maar een onafhankelijk museum dat niet aan een merk verbonden is. Hier draait het niet om promotie van een bepaald soort whiskey of het stook-proces. Hier gaat het om de geschiedenis van de Ierse whiskey, de verschillende soorten die er zijn en alle aspecten die te maken hebben met het 'levenswater'. Aan het einde van de tour krijg je verschillende Ierse whiskey's te proeven.
119 Grafton Street

Diverse gratis musea

Dublin is een dure stad, maar je kunt makkelijk geld besparen door langs te gaan bij een van de gratis musea die de stad rijk is. Duik bijvoorbeeld de geschiedenis in in het **National Museum of Archaeology** of ga op zoek naar Ierse literaire grootheden in de **National Library**. Kunstliefhebbers kunnen terecht bij **The National Gallery**, **The Hugh Lane Gallery** of het **Irish Museum of Modern Art**. Een combinatie van kunst en historie vind je bij **The Collins Barracks**. Het **Natural History Museum** wordt door de Dubliners ook wel de *Dead Zoo* genoemd. De collectie bestaat uit meer dan 10.000 opgezette dieren. Wie liever eeuwenoude boeken wil bekijken, maar niet in de rij wil staan bij Trinity College, kan terecht bij de **Chester Beatty Library**. In deze bibliotheek vind je kunst en boeken van over de hele wereld.

Diverse locaties

♥ierse pubs

Met 751 pubs in Dublin, is het lastig om slechts een paar favorieten te noemen. Er zijn zo veel gezellige pubs in de stad dat je eigenlijk overal naar binnen kunt stappen. Blijk je de verkeerde keuze gemaakt te hebben, dan ben je zo bij de volgende. Ik heb een poging gedaan om mijn 10 favoriete pubs in het centrum van Dublin op een rijtje te zetten.

The Hairy Lemon
Deze gezellige pub is vernoemd naar een man die op een harige citroen leek. Het hele verhaal is te lezen op een van de muren van de pub. Het is ook een goede plek om kennis te maken met de traditionele Ierse keuken.
Stephen Street Lower

The Palace Bar
Het interieur van deze pub stamt nog origineel uit Victoriaanse tijd. Omdat hier vroeger veel journalisten een biertje kwamen drinken, was het de plek waar mensen heengingen als ze als eerste het nieuws wilde horen.
21 Fleet Street

O'Donoghue's
Deze pub staat bekend om de live muziek sessies die hier worden gehouden. Dat is niet zo gek, want niemand minder dan de band The Dubliners is in deze pub opgericht.
15 Merrion Row

The Long Hall
Deze pub is al meer dan 250 jaar in handen van dezelfde familie, maar bestaat al veel langer dan dat. Het is een van de oudste pubs van Dublin en de favoriete drinkplek van Bruce Springsteen. Als hij in Dublin is, gaat hij hier altijd even langs.
51 South George's Street

McDaids
Het pand waar McDaids in zit, werd gebouwd als mortuarium en werd later een kapel. Toch is de pub vooral bekend als de pub waar begin twintigste eeuw literair Dublin in rondhing. Dichter Brendan Behan was een van de vaste gasten.
3 Harry Street

Stags Head
Wie op zoek is naar een authentieke Ierse pub kan terecht bij The Stags Head. Glas in lood en houten panelen tegen de muur zorgen voor een sfeervol decor. Deze plek is meerdere keren uitgeroepen tot beste pub van Ierland en volgens een andere verkiezing wordt hier de beste Guinness getapt.
1 Dame Court

The Oval
Deze pub ligt vlak bij O'Connell Street. Tijdens de Paasopstand in 1916 werd de pub grotendeels verwoest en moest volledig heropgebouwd worden. Een sfeervolle plek voor een hapje of een drankje als je je aan de noordkant van de Liffey bevindt.
78 Middle Abbey Street

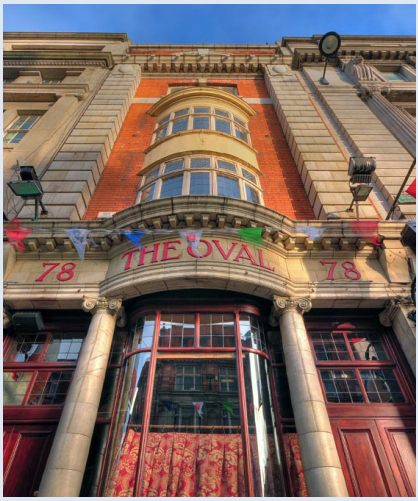

L Mulligan Grocer
De oude arbeiderswijk Stoneybatter is vandaag de dag een populaire wijk onder jonge hippe mensen. Het is ook de plek waar een van de beste pubs om te eten van Dublin zit.
18 Stoneybatter

O'Neills
Op de plek waar tegenwoordig O'Neills zit, zat vroeger het 'parlement' van de Vikingen. Het prachtige gebouw met uitbundige bloembakken is van binnen net zo sfeervol als aan de buitenkant.
2 Suffolk Street

Darkey Kelly
Op deze plek zat vroeger een bordeel dat gerund werd door Darkey Kelly. Zij werd beschuldigd van hekserij en belandde op de brandstapel. Op zondagmiddag worden hier open Trad Sessies gehouden waarbij iedereen mee mag spelen.
19 Fishamble Street

♥ moderne café's

Behalve de traditionele Ierse pubs, heeft Dublin ook veel 'hippe tenten' die je van een drankje kunnen voorzien. In dit hoofdstuk licht ik 5 van mijn favoriete moderne cafés uit.

Café En Seine
Een begrip in Dublin vanwege het prachtige art nouveau interieur. Hier eet en drink je in stijl. De bar is mijn favoriete plek, maar je kunt ook terecht in het restaurant, de bovenverdiepingen of de binnentuin.
40 Dawson Street

37 Dawson Street
Een paar deuren van Café en Seine vandaan zit 37 Dawson Street. Het interieur van dit café is het beste te omschrijven als 'quirky'. Plof neer in een van de comfortabele banken en kijk je ogen uit terwijl je geniet van lekker eten en drinken.
37 Dawson Street

Zozimus
Oplettende instagrammers zullen de zwevende paraplu's in Anne's Lane zeker herkennen. Onder deze kleurrijke overkapping zit de ingang van Zozimus, een classy bar waar ze overheerlijke cocktails serveren.
Anne's Lane

VCC
Een andere cocktailbar die ik kan aanraden, is de Vintage Cocktail Club (VCC). Het bekendste geheim van Dublin, want er staat geen naam op de gevel. Je moet weten waar het zit en aanbellen om binnen te komen.
15 Crown Alley

Bar with no name
VCC is niet de enige bar zonder naam op de gevel. The Bar With No Name heeft zelfs geen naam. Om er te komen neem je onder het bord van de houten slak de trap naar boven en je komt terecht in de grootste woonkamer van Dublin.
3 Fade Street

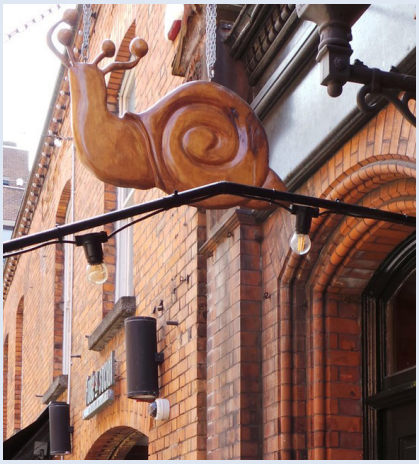

♥ restaurants

Lange tijd was voedsel in Ierland slechts bedoeld als brandstof. Gelukkig is dit inmiddels veranderd en eten de Ieren ook voor hun plezier. Dublin heeft een enorme keuze aan restaurants uit alle windstreken. Wat je smaak ook is, er is altijd wel een restaurant te vinden dat daar bij past. Van traditioneel Iers, tot modern internationaal.

The Market Bar
Officieel is dit een Tapas restaurant, maar ik raad aan om deze omschrijving met een korreltje zout te nemen. De porties zijn behoorlijk groot, dus bestel niet te veel tegelijk. Wel is het eten er erg lekker en het historische pand zorgt gegarandeerd voor een gezellige sfeer.
14a Fade Street

Sophie's
Op de bovenste verdieping van The Dean Hotel zit Sophie's. Een voortreffelijk restaurant met een gezellige sfeer. De grote ramen zorgen voor een prachtig uitzicht over de stad. Het is mijn favoriete plek in Dublin om te brunchen.
33 Harcourt Street

Piglet Wine Bar
Je kunt hier ook terecht voor alleen een glas zijn, maar dat zou zonde zijn. De simpele kaart staat vol overheerlijke gerechten en de vriendelijke bediening adviseert je graag over bijpassende wijn. Er komen regelmatig muzikanten langs om je maaltijd van sfeervolle livemuziek te voorzien.
Cow's Lane

Elephant and Castle
Dit was het eerste restaurant waar ik ooit in Dublin gegeten heb. Terwijl ik door Temple Bar liep, begon het keihard te regenen. Ik vluchtte het eerste restaurant dat ik tegenkwam in. Geen slechte keuze, want Elephant and Castle is een prima eetcafé. Ik ben hier sindsdien nog vaak teruggekomen. De grote porties chicken wings zijn legendarisch.
18-19 Temple Bar

Boxty House
Voor echt traditioneel Iers eten kun je terecht bij The Boxty House in Temple Bar. Zij hebben de authentieke Ierse Boxty (een aardappel cakeje) in een nieuw jasje gestoken en combineren dit met lekkere vullingen.
20-21 Temple Bar

Pigs Ear
Ook bij The Pigs Ear kun je terecht voor traditionele Ierse gerechten met een moderne twist. De goede kwaliteit zorgt al meer dan tien jaar voor een Michelin Bib Gourmand vermelding. Voor wie authentiek Iers wil eten in stijl.
4 Nassau Street

Rustic Stone
Lekker eten kan absoluut bij The Rustic Stone. Vlees en vis wordt hier geserveerd op een hete vulkanische steen en gaart hierop aan tafel. Verder staat de kaart vol met pasta's, salades en andere lekkernijen.
17 South George's Street

Cleaver East
The Clarence Hotel is vooral bekend omdat het in handen is van Bono en The Edge van U2. Ik kom er vooral graag vanwege het restaurant Cleaver East. Lekker eten en een gezellige sfeer zorgen voor een winnende combinatie.
6 Essex Street

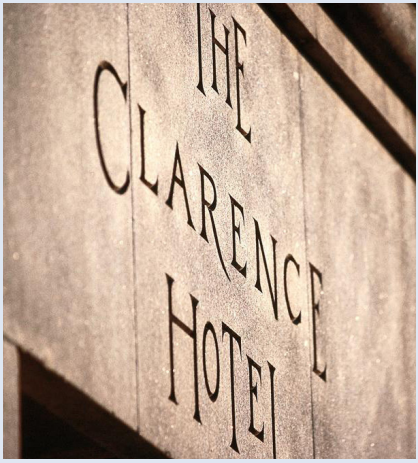

The Bank on College Green
Dit restaurant zit in een oud bankgebouw. Het oude interieur is nog grotendeels intact. In de kelder zitten naast de toiletten ook nog de oude kluizen. Helaas zijn ze inmiddels allemaal leeg.
20-22 College Green

The Church
Dit restaurant is gevestigd in een oude kerk die barst van de geschiedenis. Hier trad bierbrouwer Arthur Guinness in 1761 in het huwelijk. Tegenwoordig vloeit zijn bier hier rijkelijk. Er worden ook regelmatig livemuziek- en dansoptredens gegeven.
Mary Street & Jervis Street

♥ een snelle hap

Wie zijn smaakpapillen wil verwennen, maar hier niet te veel tijd aan kwijt wil zijn, is in Dublin op de goede plek. De stad heeft veel plekken waar je terecht kunt voor een snelle hap zonder in te hoeven leveren op kwaliteit.

Klaw
Liefhebbers van vis moeten tijdens hun bezoek aan Dublin echt even langs bij Klaw. Dit piepkleine barretje heeft slechts 12 zitplaatsen. Je kunt er terecht voor overheerlijke verse vis en oesters die traditioneel met Guinness geserveerd worden.
5a Crown Alley

Leo Burdock
Een andere Ierse vis-specialiteit is de traditionele Fish and Chips. Door heel Dublin zijn ‘chippers’ te vinden, maar de meest authentieke ervaring krijg je bij Leo Burdock. Zij bestaan al meer dan 100 jaar en hebben een apart plekje in de Dublinse geschiedenis ingenomen.
Diverse locaties

Bunsen

Het menu van Bunsen is niet uitgebreid (het past zelfs op een visitekaartje). Ze serveren er alleen hamburgers die je zelf kunt samenstellen met je favoriete toppings en frietjes.

Diverse locaties

Lolly + Cooks

Lolly + Cooks is in de laatste tien jaar een begrip in Dublin geworden. Of je nu op zoek bent naar zoetigheid of een hartig hapje. Ze hebben meerdere locaties in de stad. Mijn favoriet is de kraam in de Georges Street Arcade.

Diverse locaties

Murphys Ice Cream

Deze ijssalon begon ooit op het prachtige west Ierse schiereiland Dingle, maar heeft zich snel uitgebreid over het hele eiland. Hun ijs is van hoge kwaliteit en wordt van lokale producten gemaakt. Ze staan bekend om hun bijzondere smaken.

27 Wicklow Street

♥ goede koffie

Goede koffie is voor veel mensen een must tijdens hun stedentrip. Lange tijd was het in Dublin lastig om aan een fatsoenlijk bakkie troost te komen. Ierland is tenslotte een echt thee-land.

Inmiddels is dat aan het veranderen en worden de Dubilnse straten gevuld met trendy barista cafés. In dit lijstje geen Starbucks of andere ketens (die kun je ook best zonder mijn hulp vinden), maar een aantal noemenswaardige plekken om een bakje te doen.

Le Petit Parisien
Waan je in een piepklein Frans cafeetje en geniet van lekkere koffie en versgebakken croissants.
17 Wicklow Street

Bewley's Oriental Cafe
Een begrip op Grafton Street. De beste koffie, met de lekkerste gebakjes, in het mooiste pand, op de beste locatie. Need I say more?
78-79 Grafton Street

Beanhive Coffee
Hier maken ze van je cappuccino of latte een heus kunstwerk. Ook leuk om op Instagram te volgen.
26 Dawson Street

Ook een vermelding waard zijn:
Cocobrew in Temple Bar, Meet me in the morning op Pleasants Street en Kaph, naast de Georges Street Arcade.

Irish Coffee
Bij de meeste pubs en café's die ik in eerdere hoofdstukken tip, serveren ze fantastische Irish Coffee. Vooral The Long Hall, The Hairy Lemon, Café En Seine, The Church en Darkey Kelly zijn aanraders. Maar ook bij The Stage Door Café in Temple Bar of bij The Swan op York Street schenken ze een lekkere Irish Coffee.

♥ winkelen

Natuurlijk wil je een aandenken van je reis mee naar huis nemen, maar de goedkope plastic prullaria wil je waarschijnlijk vermijden. Of ben je misschien een echte shopaholic? Altijd op zoek naar de leukste winkels. Wat je shopgedrag ook is, ik leid je graag naar de leukste winkelgebieden van Dublin.

Powerscourt Townhouse
Dit historische pand is een van mijn favoriete plekken van Dublin. Je vindt er exclusieve winkeltjes en je kan er heerlijk eten en drinken. Een erg sfeervolle plek om een paar uur door te brengen op regenachtige dagen.
59 William Street

Georges Street Arcade
Deze overdekte markt biedt onderdak aan een uiteenlopend assortiment van kleine winkeltjes. Je kunt er onder meer terecht voor tweedehands boeken en platen, vintage kleding, sieraden en kunst. Ook zijn er genoeg plekken om iets lekkers te eten.
South Great George's Street

Avoca

Deze winkel is vooral bekend vanwege de prachtige stoffen die al sinds 1723 in de Wicklow Mountains worden gemaakt. Maar ze hebben er ook kleding, (woon) accessoires, boeken, eten en nog veel meer. Alles van hoge kwaliteit.

Suffolk Street

Grafton Street

De bekendste winkelstraat ten zuiden van de rivier de Liffey. Grafton Street staat behalve de winkels, vooral bekend om de vele straatmuzikanten. Geniet tijdens het winkelen van hun optredens.

Brown Thomas

Een van die winkels op Grafton Street is Brown Thomas. Dit luxe warenhuis is het Ierse antwoord op de Bijenkorf (en zelfs in handen van dezelfde eigenaar). De ideale plek voor liefhebbers van designerkleding en luxeproducten.

88-95 Grafton Street

Saint Stephens Green Shopping Centre
Het winkelaanbod is niet heel bijzonder, maar het decor maakt dit meer dan goed. Met wit staal in Victoriaanse stijl, balustrades en een grote klok in het midden. Vroeger zat hier Dandelion Market, vooral bekend omdat U2 daar hun eerste optredens gaf.
St. Stephens Green

Fallon and Byrne
Delicatessewinkel Fallon and Byrne heeft een uitgebreid assortiment van groente, vlees, kaas en wijn. Ook is dit de plek om aan wat exotischere producten te komen die niet in de supermarkt te vinden zijn. In de kelder zit een leuke wijnbar en op de eerste verdieping zit een goed restaurant.
11-17 Exchequer Street

Boekenwinkels
Ik ben gek op boekenwinkels en in Dublin kan ik mijn hart ophalen. Mijn favorieten: **The Gutter Bookshop** in Temple Bar, Ierlands oudste boekwinkel **Hodges and Figgis** en **The Winding Stair** op Ormond Quay met een gelijknamig restaurant op de bovenverdieping.
Diverse locaties

Jam Art Factory
Verschillende kunstenaars uit Dublin hebben tijdens de financiële crisis de handen ineengeslagen en de Jam Art Factory opgericht. Hier kun je terecht voor geweldige digitale prints.
14a Crown Alley

Industry
Toegegeven, ik kom hier vaker om te eten, dan om te shoppen. In deze meubelzaak zit namelijk een ontzettend lekker restaurantje met een ongedwongen sfeer. Heerlijk om tijdens het shoppen even op te laden.
41 Drury Street

♥ bijzondere plekken

Naast de bekende highlights heeft Dublin ook een aantal bijzondere plekken waar je als toerist misschien minder snel zal komen. Ik nodig je uit om op zoek te gaan naar onderstaande verborgen plekken.

Father Pat Noise Memorial

Op O'Connell Bridge is een tegel geplaatst ter nagedachtenis aan Father Pat Noise, die hier te water raakte en verdronk. Alleen heeft Father Pat Noise nooit bestaan. Een groep kunstenaars heeft het geplaatst op de plek waar vlak voor de eeuwwisseling een peperdure millenium clock in de rivier geplaatst werd. De klok heeft slechts een paar weken gewerkt en moest vroegtijdig verwijderd worden. De plaquette is waarschijnlijk bedoeld als kritiek tegen de overheid die (te) veel publiek geld heeft uitgegeven aan een onzinnig project.

Museum Building
Trinity College

De campus van Trinity College is een prachtige plek om te bezoeken. Wat de meeste mensen niet weten, is dat je bij het Museum Building gratis naar binnen kunt. Dit is een echte aanrader. Het pand is zowel van binnen als van buiten schitterend. De beste reden om hier naar binnen te gaan, is om het prachtige trappenhuis te bewonderen.

The Hungry Tree

Een bankje uit de negentiende eeuw dat wordt ‘opgegeten’ door een hongerige boom. Het klinkt als een slecht sprookje, maar in Dublin is het werkelijkheid. Je kunt dit bijzondere schouwspel vinden in Temple Park, naast de King’s Inns.

Love Lane

Om de smalle steegjes in Temple Bar aantrekkelijker te maken voor voetgangers, zijn er diverse kunstprojecten gestart. Een daarvan is Love Lane. Tussen Essex Street en Dame Street is een muur betegeld met uitspraken en songteksten over de liefde. Mijn favoriet: You’re the chocolate on the end of my cornetto.

City Hall schilderingen

Iedereen die Dublin bezoekt, komt langs City Hall, maar bijna niemand gaat er naar binnen. Zonde, want het gebouw heeft een van de mooiste hallen van de stad. Onder de indrukwekkende koepel zijn schilderingen te bewonderen die de geschiedenis van Dublin uit de doeken doen. Zo is de invasie van de Vikingen te zien. Ook is de Keltische koning Brian Boru geportretteerd.

♥ parken

Even ontsnappen aan de drukke stad? Dublin heeft ontzettend veel parken waar je lekker kunt ontspannen en genieten van het groen. Van zo groot dat je er het beste door kan fietsen, tot klein maar fijn. Hieronder mijn 5 favorieten.

Saint Stephens Green
Aan het einde van Grafton Street is een oase van rust te vinden. Het is een heerlijke plek om te ontspannen of van een picknick te genieten. Saint Stephens Green speelde een belangrijke rol tijdens de paasopstand. Een aantal informatieborden vertellen je hier alles over.

Dubh linn Gardens
Dit kleine parkje is de ‘achtertuin’ van Dublin Castle. Vroeger stroomde hier een rivier die bij het kasteel een zwarte poel vormde. Dit gaf de stad de naam Dublin. Een fijne plek om met een boek te zitten of mee te luisteren met de vele tour guides die hier langskomen.

Merrion Square Park
Dit park wordt omringd door statige herenhuizen. In het park zelf zijn standbeelden van belangrijke Ieren te vinden zoals Michael Collins en Oscar Wilde. Die laatste kijkt vanaf een rots naar het huis waar hij opgroeide, op de hoek van Merrion Square.

Phoenix Park
Dit park is zo groot (bijna zeven vierkante kilometer) dat je er het beste per fiets doorheen kunt. Er zijn goede fietspaden aangelegd die je onder meer langs monumenten, sportvelden en het huis van de Ierse president leiden. Ook is dit park het thuis van Dublin Zoo. Liever dieren in het wild zien? Er woont een roedel herten in het park.

Iveagh Gardens
Een van Dublins best bewaarde geheimen zijn de Iveagh Gardens. Het ligt vlak bij Saint Stephens Green, maar is een stuk minder bekend en daardoor minder druk. Het pronkstuk van het park is de waterval die over een muur van natuursteen naar beneden klettert.

♥ schone toiletten

Tijdens een lange dag in de stad moet je vast wel een keer naar het toilet. Het is handig als je dan net in een pub of restaurant bent, maar dit zal niet altijd het geval zijn. Ik ben inmiddels expert geworden in het vinden van de beste openbare toiletten (een beetje een twijfelachtige titel) en deel mijn ervaringen graag met jou.

Saint Stephens Green Shopping Centre
Op de bovenste verdieping van het Saint Stephens Green Shopping Centre kun je voor 20 cent naar het toilet. Redelijk schoon en omdat er veel toiletten zijn, staat er bijna nooit een rij. Handig voor aanvang van de Witty Walks Stadswandeling Ierse Cultuur, die start voor de ingang van het winkelcentrum.

Brown Thomas
Dit zijn waarschijnlijk de netste openbare toiletten van Dublin. Op de bovenste verdieping van warenhuis Brown Thomas. Altijd schoon, lekker ruikend en voorzien van handlotion. Gebruik is gratis, maar een donatie wordt gewaardeerd.

Trinity College
De universiteit Trinty College ligt midden in de stad. Dat maakt het een handige plek voor een toiletstop. Let op: omdat de bus afzetplaats naast de campus ligt, kan er een grote groep toeristen in de rij staan.

Dublin Castle
Bij de ingang van het kasteel zitten een aantal toiletten. Hier kun je ook gebruik van maken als je het kasteel niet bezoekt. Handig tijdens een stadswandeling.

Gratis musea van Dublin
Dublin heeft veel gratis musea waar je zo binnen kunt stappen. Natuurlijk hebben deze musea ook (vaak nette) toiletten. Zie het hoofdstuk over musea voor een selectie van deze plekken.

National Library
Deze toiletten zijn niet alleen schoon, maar ook erg mooi. Het glas in lood, de historische tegels en de comfortabele fauteuils zorgen er voor dat je nooit meer weg wilt.

Powerscourt Townhouse
De toiletten bevinden zich hier wederom op de bovenste verdieping. Het Powerscourt Townhouse is een winkelcentrum waar je ook lekker kunt eten en drinken (zie hoofdstuk Winkelen). Een goede plek om tijdens het winkelen een toiletstop te houden.

Easons
O'Connell Street
Niet de beste openbare toiletten van Dublin, maar erg handig als je in de buurt van O'Connell Street bent. Op de bovenste verdieping van de boekwinkel zitten een platenwinkel, een café en toiletten.

♥ Witty Walks

Ik hoop dat je genoten hebt van mijn tips en dat ze bij zullen dragen aan je plezier tijdens je bezoek aan Dublin.

Wil je Dublin optimaal beleven met een Nederlandse gids. Dat kan! Met mijn bedrijf Witty Walks verzorg ik Nederlandstalige rondleidingen door Dublin en Wicklow.

Het aanbod bestaat onder meer uit:

- Historische stadswandelingen
- Stadswandelingen over de Ierse cultuur
- Stadswandeling door Temple Bar + proeverij
- Kinderstadswandeling
- Dagtrips vanuit Dublin naar de kust
- Dagtrips vanuit Dublin naar de Wicklow Mountains

Ook is het mogelijk om een programma op maat samen te laten stellen voor jouw bezoek aan Dublin en omgeving.

Kijk voor het volledige aanbod en alle mogelijkheden op:

www.stadswandelingdublin.nl

Wie weet ontmoeten we elkaar binnenkort in hartje Dublin.

Cathelijne de Wit-Peijs
Oprichter Witty Walks

www.stadswandelingdublin.nl